PLAN LOKALU NR Ax 04LU

KRAKÓW,
UL. STAŃCZYKA

Lokal usługowy

POW. UŻYTKOWA	151,59 m²
WYSOKOŚĆ LOKALU	3,02 m

BUDYNEK	A
KLATKA	x
PIĘTRO	0

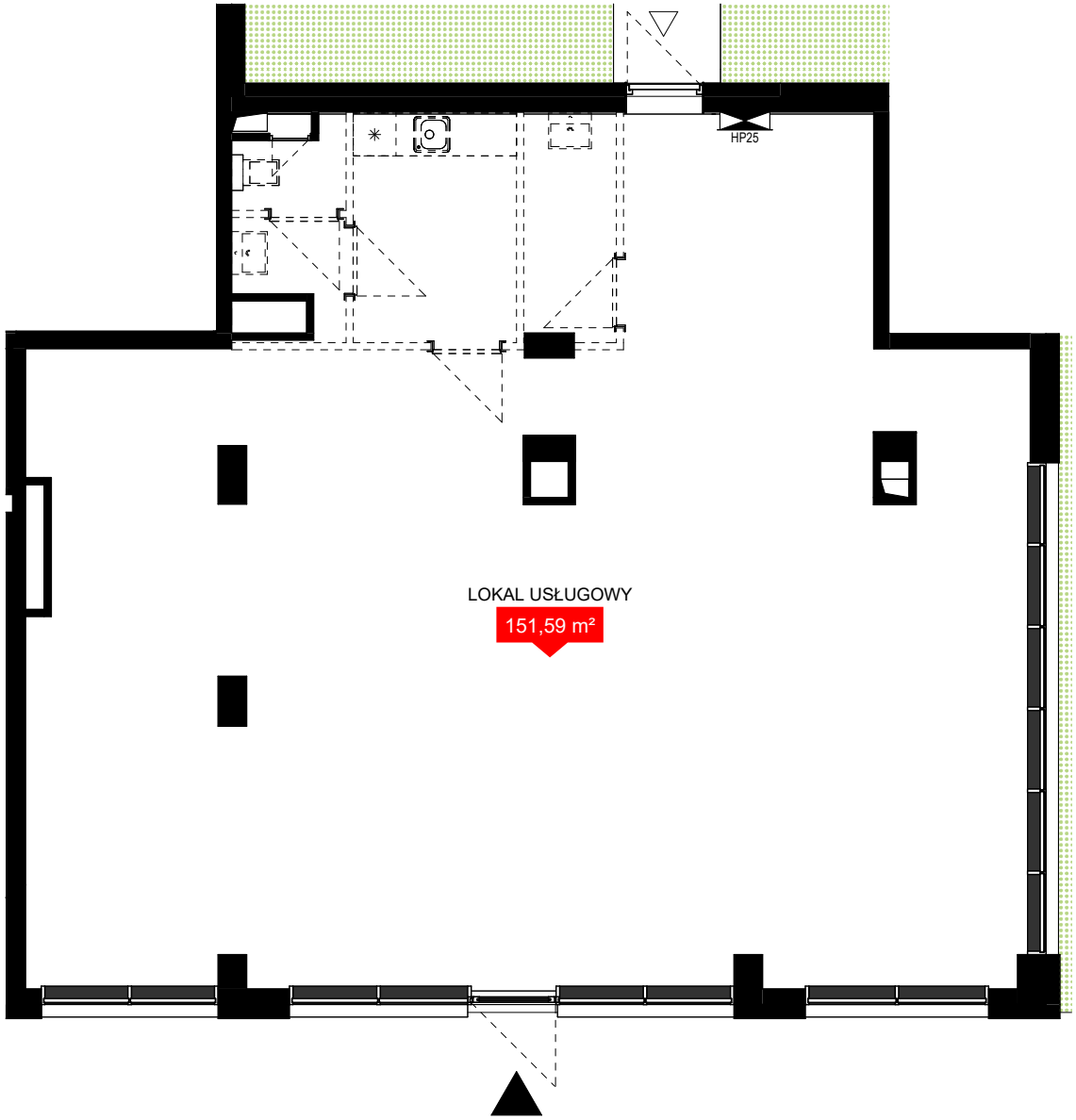

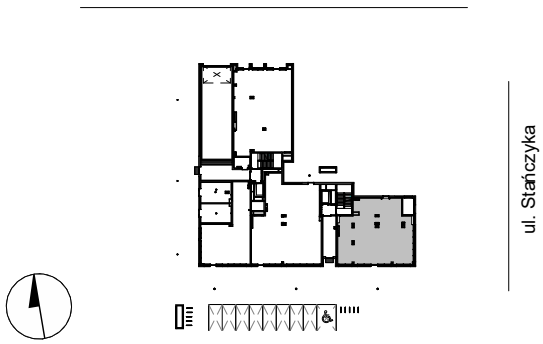

NINIEJSZE DANE SĄ POGLĄDOWE I MOGĄ ODBIEGAĆ OD REALIZACJI. POMIARÓW POD ZAKUP MEBLI, URZĄDZEŃ I WYPOSAŻENIA NALEŻY DOKONAĆ Z NATURY, PO ZAKOŃCZENIU REALIZACJI. ELEMENTY ARANŻACJI MIESZKANIA (DRZWI WEWNĘTRZNE, MEBLE, CERAMIKA SANITARNA, SPRZĘT AGD I RTV) NIE STANOWIĄ OFERTY HANDLOWEJ. POWIERZCHNIE OGRÓDKÓW, TARASÓW, BALKONÓW, LOGGII NIE PODLEGAJĄ OBMIAROWI.

Ściany bez możliwości demontażu

Ściany z możliwością demontażu

Okno nieotwieralne