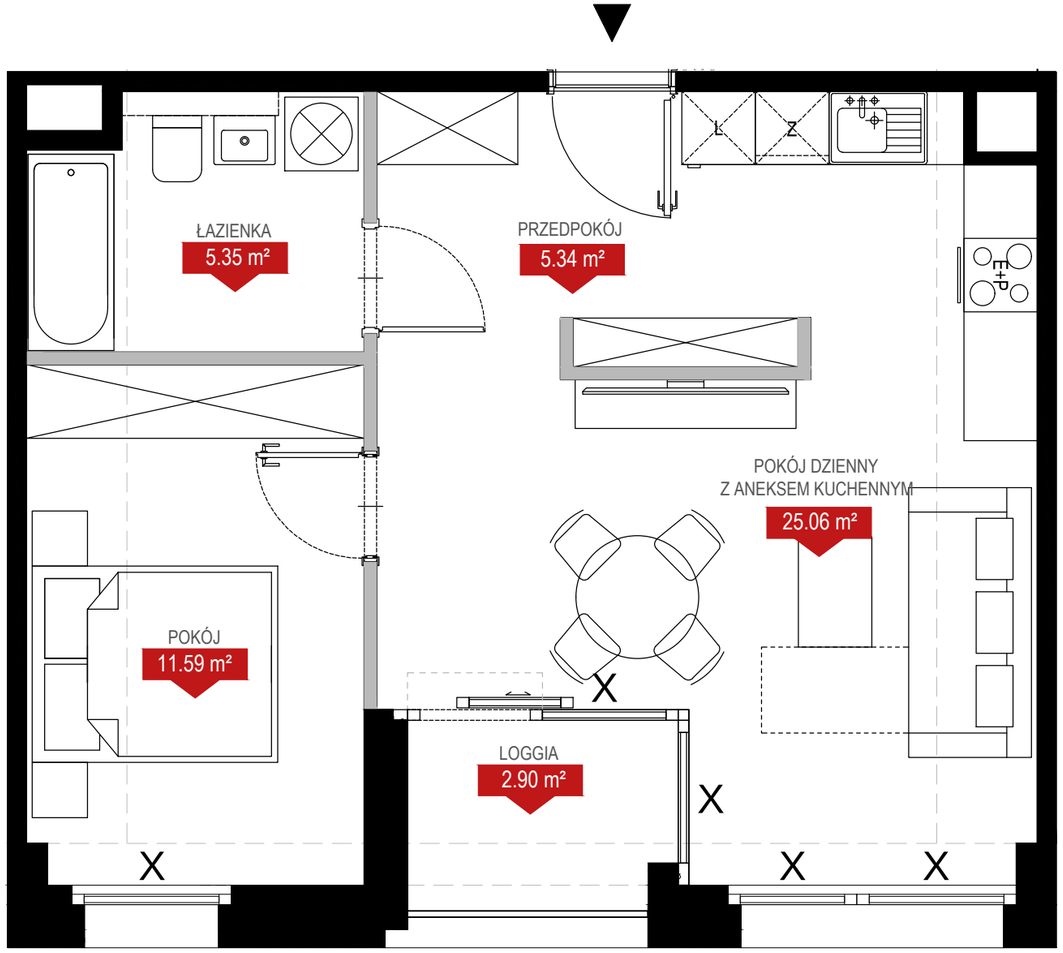


LEGENDA:

| | | | | | |
|---|---|---|---|---|---|
| | Ściany bez możliwości demontażu | X | Okna nieotwieralne | | Stopnie do wykonania przez nabywcę |
| | Ściany z możliwością demontażu | | Okna rozwieralne | | Lokalne obniżenia sufitu |

NINIEJSZE DANE SĄ POGLĄDOWE I MOGĄ ODBIEGAĆ OD REALIZACJI. POMIARÓW POD ZAKUP MEBLI, URZĄDZEŃ I WYPOSAŻENIA NALEŻY DOKONAĆ Z NATURY PO ZAKOŃCZENIU REALIZACJI. ELEMENTY ARANŻACJI MIESZKANIA (DRZWI WEWNĘTRZNE, MEBLE, CERAMIKA SANITARNA, SPRZĘT AGD I RTV) NIE STANOWIĄ OFERTY HANDLOWEJ. POWIERZCHNIE OGRÓDKÓW, TARASÓW, BALKONÓW, LOGGII NIE PODLEGAJĄ OBMIAROWI. PO TERENIE OGRÓDKA PRZYDOMOWEGO MOGĄ PRZEBIEGAĆ INSTALACJE WSPÓLNE, W SZCZEGÓLNOŚCI MOGĄ BYĆ SYTUOWANE STUDZIENKI KANALIZACYJNE.

Archicom ECHO GROUP | FUZJA

# PLAN LOKALU NR 22

ŁÓDŹ, UL. TYMIENIECKIEGO — 2 POKOJE

| | |
|---|---|
| POW. UŻYTKOWA MIESZKANIA | 47,34 m² |
| WYSOKOŚĆ LOKALU | 3,36 m |

| | |
|---|---|
| BUDYNEK | I01 |
| KLATKA | A |
| PIĘTRO | 1 |

